MAPA SYTUACYJNO-WYSOKOŚCIOWA
W SKALI 1:500
DLA CELÓW PROJEKTOWYCH

Terenu położonego w woj. mazowieckim, m.st. Warszawa, dziel. Targówek, ul.Kondratowicza, 20 Dyw. Piechoty WP

Przedsiębiorstwo Usługowe Geodezyjno-Projektowe "GEO-ŻUK"
Czesław Żukowski
ul. Polna 15, 00-635 Warszawa

Kier. robót
podpis i data

mgr inż. Czesław Żukowski
Geodeta uprawniony
02-971 Warszawa
ul. Wałowa 6A
pozwolenie nr 5950

WARSZAWA dn. 01.02.2010r.

Nie wyklucza się istnienia w terenie innych nie wykazanych na niniejszej mapie urządzeń podziemnych, które nie były zgłoszone do inwentaryzacji lub o których brak jest informacji w instytucjach branżowych

Niniejszą mapę do projektu wykonano na podstawie zeskanowanej mapy zasadniczej w skali 1:500 zaktualizowanej w 10.2009r. oraz przyjętej do Państwowego Zasobu Geodez. i Kartograficznego pod nr KEM: M-4.08.05- 91/10.

Zamówienie na wykonanie skanów nr 376/09.

DER: 42-454/09
Ks. rob.: 22054/09

mgr inż. Czesław Żukowski
GEODETA
Podpis wykonawcy

PREZYDENT MIASTA STOŁECZNEGO WARSZAWY

Ośrodek Dokumentacji Geodezyjnej i Kartograficznej zaświadcza o dopełnieniu przez wykonawcę prac geodezyjnych obowiązku wynikającego z art.12 ustawy PGiK z 17.05.1989r. Dz.U. z 2005r. Nr 240, poz.2027.

URZĄD MIASTA STOŁECZNEGO WARSZAWY
BIURO GEODEZJI I KATASTRU
OŚRODEK DOKUMENTACJI GEODEZYJNEJ I KARTOGRAFICZNEJ
00-024 Warszawa, Al. Jerozolimskie 28
tel. (022) 443 18 00, fax (022) 443 18 02
2010 -02- 5

PREZYDENTA
Miasta Stołecznego Warszawy
Magdalena Kałużyńska
Podinspektor
w Biurze Geodezji i Katastru

Wykaz oznaczeń stosowanych przy urządzeniach podziemnych:

- osie przewodów u.p. istniejących
- osie przewodów u.p. projektowych
- krawędzie przewodów u.p. istniejących o średnicy ponad 75cm
- krawędzie przewodów u.p. projektowych o średnicy ponad 75cm

Rz przewody nadziemne
Rn przewody naziemne
Oznaczenie sposobu zainwentaryzowania

A aparaturą wykrywającą
B na podstawie danych branżowych
P pomiarem bezpośrednim

Oznaczenie rodzaju sieci oraz armatury

w wodociągowej
k kanalizacyjnej
g gazowej
c cieplnej
t telefonicznej
e elektroenergetycznej
et trakcyjnej

Zestawienie sekcji:

22 N5 02
1 N4 02 | 2 N4 02

- zakres aktualizacji

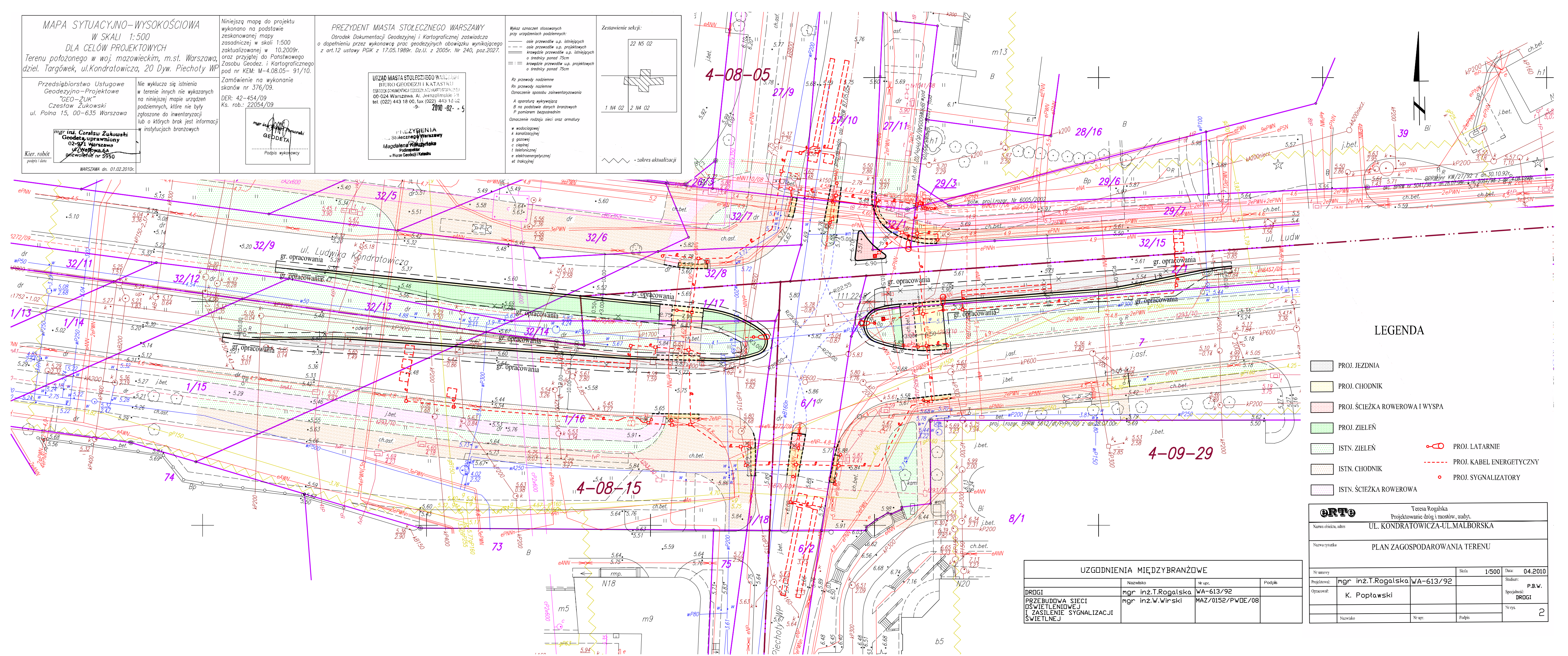

LEGENDA

- PROJ. JEZDNIA
- PROJ. CHODNIK
- PROJ. ŚCIEŻKA ROWEROWA I WYSPA
- PROJ. ZIELEŃ
- ISTN. ZIELEŃ
- ISTN. CHODNIK
- ISTN. ŚCIEŻKA ROWEROWA
- PROJ. LATARNIE
- PROJ. KABEL ENERGETYCZNY
- PROJ. SYGNALIZATORY

UZGODNIENIA MIĘDZYBRANŻOWE

	Nazwisko	Nr upr.	Podpis
DROGI	mgr inż.T.Rogalska	WA-613/92	
PRZEBUDOWA SIECI OŚWIETLENIOWEJ I ZASILENIE SYGNALIZACJI ŚWIETLNEJ	mgr inż.W.Wirski	MAZ/0152/PWOE/08	

ERTE
Teresa Rogalska
Projektowanie dróg i mostów, audyt.

Nazwa obiektu, adres	UL. KONDRATOWICZA-UL.MALBORSKA
Nazwa rysunku	PLAN ZAGOSPODAROWANIA TERENU

Nr umowy			Skala 1:500	Data: 04.2010
Projektował:	mgr inż.T.Rogalska	WA-613/92		Stadium: P.B.W.
Opracował:	K. Popławski			Specjalność: DROGI
	Nazwisko	Nr upr.	Podpis	Nr rys. 2